



*Pfadibewegung Schweiz  
Mouvement Scout de Suisse  
Movimento Scout Svizzero  
Moviment Battasendas Svizra*



## **Organisationsstruktur der Pfadibewegung Schweiz (PBS)**

Geschäftsstelle PBS  
03.08.2018

1016.de

# Organisationsstruktur

## Pfadibewegung Schweiz (PBS)

### Übersicht übergeordnete Organe

Pfadibewegung Schweiz  
 Mouvement Scout de Suisse  
 Movimento Scout Svizzero  
 Moviment Battasendas Svizra

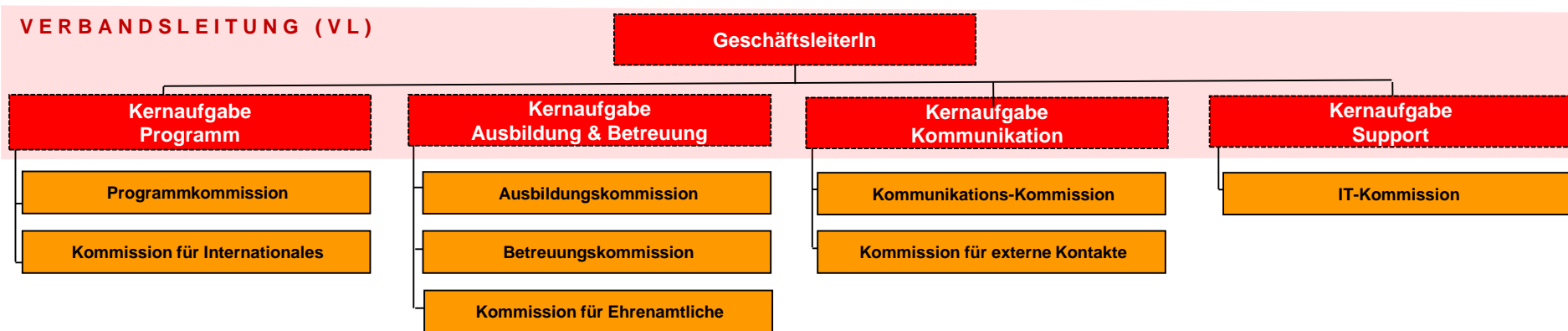
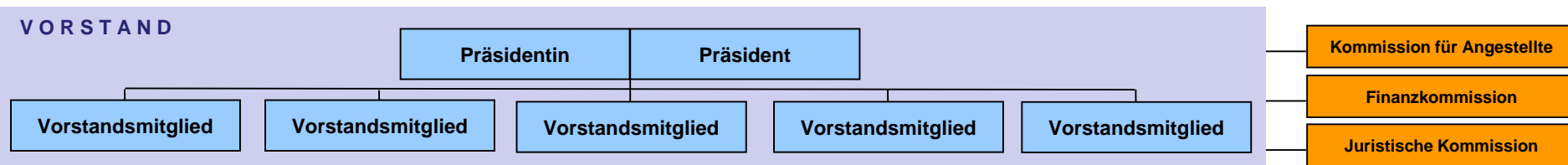
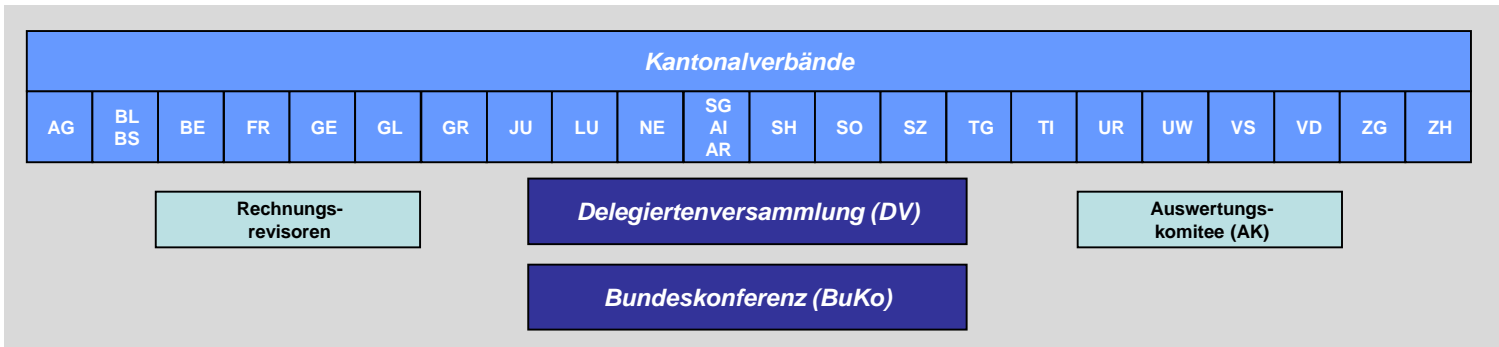

Legende:  = ehrenamtlich  = angestellt (Mitarbeitende der Geschäftsstelle)

# Organisationsstruktur PBS

## Organigramm ständige Gremien Bundesebene

Pfadibewegung Schweiz  
Mouvement Scout de Suisse  
Movimento Scout Svizzero  
Moviment Battasendas Svizra



### VORSTAND

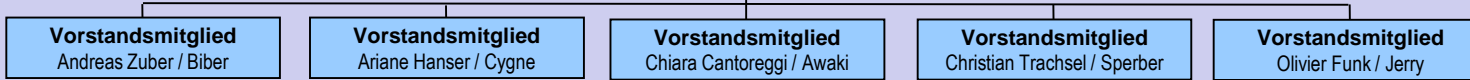
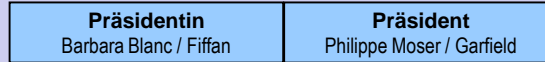

**Kommission für Angestellte (KfA)**  
Reto Röllin / Kaki

**Finanzkommission (FIKo)**  
Michael Kappeler / Pronto

**Juristische Kommission (JK)**  
Christina Reinhardt / Urmeli

### VERBANDSLEITUNG (VL)

**PG QVPM**  
Dominique Schneider / Pinky

**Geschäftsleiter**  
Manuel Staub / Wodka

**Krisenteam**  
Thomas Boutellier / Barny

**Kernaufgabe Programm**  
Leiter: Christian Imfeld / Briggeler

**Kernaufgabe Ausbildung & Betreuung**  
Leiter: Philippe Keller / Lobo

**Kernaufgabe Kommunikation**  
Leiterin: Daniela Diener / Capri

**Kernaufgabe Support**  
Leiter: Michael Burkhardt / Kauri

**Kaufm. Angestellte Programm, Internationales, Publikationen:** Véronique Blanchard / Favola

**International Commissioners**  
IC WAGGGS: Camille Borer / Loris  
IC WOSM: Daniel Roethlisberger / Partas

**Programmkommission (ProKo)**  
Ursula Früh / Rigolo & Tobias Tschopp / Lennon

**Stufen**  
Biber: vakant  
Wölfe: Cinzia Peruzzi / Yabba & Martin Loos / Grizzly  
Pladi: Loic Riom / Zébu  
Pio: Christine Egli / Pamina & Claudia Wyss / Swifty  
Rover: Thomas Schüep / Gozilla  
PTA: vakant

**Fachbereiche**  
Interkulturelle Öffnung: Valentin Steinbeck / Balu  
Prävention: Marc Geissmann / Gämschi  
Grossanlässe (Coach): Pascal Walter / Stamp

**Kommission für Internationales (Kolnt)**  
Kathrin Strunk / Emiko

**Ressorts**  
Austausch: Roman Hellmüller / Luxus & Martina Schneider / Twister  
Partnerschaften: Daniela Büchler / Alegria & Ricardo Simian / Andante  
Koord. Seminare: Lionel Voumard / Raton-laveur  
Komm. & Marketing: Nicole Heppler / Kassio(peia) & Simona Wandeler / Abeille  
RISC Team: Andreas Fuhr / J.Quak

**Kaufm. Angestellte Ausbildung & Betreuung**  
Sonja Dietrich / Avanti

**Fachstelle Ausbildung & Betreuung**  
Tobias Juon / Appendix

**J+S Kindersport**  
Tobias Juon / Appendix

**Ausbildungskommission (AKom)**  
Leandra Marti / Helix & Andreas Mörker / Kodack

**Topkurskoordination**  
Andreas Bunschoten / Janosch

**Panokurskoordination**  
Dominik Huwiler / Chips

**Betreuungskommission (BKom)**  
Claudia Jucker / Schlingel & Dominique Schneider / Pinky

**Kommission für Ehrenamtliche (KfE)**  
Ursina El Sammra / Dum-bei

**Verantwortliche Silver Scouts / Support Kommunikation**  
Martina Schmid / Ikki

**Kommunikationskommission (KomKom)**  
vakant

**Mediensprechende**  
DE: Daniela Diener\*  
FR: Rémi Favre / Mouette  
IT: Graziano Regazzoni / Ciccio

**Team Mitgliederzeitschrift**  
Simone Baumann / Cappu \*

**Kommission für externe Kontakte (KoExKo)**  
Jonas Grossniklaus / Petrax

**Fachstelle Finanzen**  
Yasotha Sivarajah / Paikea

**Fachstelle IT-Support**  
Michael Schär

**Assistenz Vorstand / VL**  
Martina Zbinden / Jenara

**Lernende**  
Lea Grmaca

**IT-Kommission (ITKom)**  
Jérôme Kettela / Merlin

**Team MiData**  
Adrian Anderegg / Takin

**Legende:** □ = ehrenamtlich □ (gestrichelt) = angestellt (Mitarbeitende der Geschäftsstelle oder Bundesebene) ■ = Spezialfunktionen

# Organisationsstruktur PBS

## Zuständigkeiten Ad-hoc-Arbeitsgruppen und Projekte

Pfadibewegung Schweiz  
Mouvement Scout de Suisse  
Movimento Scout Svizzero  
Moviment Battasendas Svizra



### VORSTAND

**Präsidentin**  
Barbara Blanc / Fiffan

**Präsident**  
Philippe Moser / Garfield

**Vorstandsmitglied**  
Andreas Zuber / Biber

**Vorstandsmitglied**  
Ariane Hanser / Cygne

**Vorstandsmitglied**  
Chiara Cantoreggi / Awaki

**Vorstandsmitglied**  
Christian Trachsel / Sperber

**Vorstandsmitglied**  
Olivier Funk / Jerry

**Kommission für Angestellte (KfA)**  
Reto Röllin / Kaki

**Finanzkommission (FIKo)**  
Michael Kappeler / Pronto

**Juristische Kommission (JK)**  
Christina Reinhardt / Urmeli

### VERBANDSLEITUNG (VL)

**Geschäftsleiter**  
Manuel Staub / Wodka

**Krisenteam**  
Thomas Boutellier / Barry

**Kernaufgabe Programm**  
Leiter: Christian Imfeld / Briggeler

**Kernaufgabe Ausbildung & Betreuung**  
Leiter: Philippe Keller / Lobo

**Kernaufgabe Kommunikation**  
Leiterin: Daniela Diener / Capri

**Kernaufgabe Support**  
Leiter: Michael Burkhardt / Kauri

**Kaufm. Angestellte Programm, Internationales, Publikationen:** Véronique Blanchard / Favola

**Kaufm. Angestellte Ausbildung & Betreuung**  
Sonja Dietrich / Avanti

**Verantwortliche Silver Scouts / Support Kommunikation**  
Martina Schmid / Ikki

**Fachstelle Finanzen**  
Yasotha Sivarajah / Paikea

**Programmkommission (ProKo)**  
Ursula Früh / Rigolo & Tobias Tschopp / Lennon

**Fachstelle Ausbildung & Betreuung**  
Tobias Juon / Appendix

**PG Pfadi sichtbar 2.0**  
Daniela Diener

**Fachstelle IT-Support**  
Michael Schär

**Team Interkulturelle Öffnung**  
Valentin Steinbeck / Balu

**J+S Kindersport**  
Tobias Juon / Appendix

**Kommunikationskommission (KomKom)**  
vakant

**Assistenz Vorstand / VL**  
Martina Zbinden / Jenara

**PG Hilfsmittel Leitpfadi**  
Loïc Riom / Zébu

**Ausbildungskommission (AKom)**  
Leandra Marti / Helix & Andreas Mörker / Kodack

**PG Onlineauftritt**  
vakant

**Lernende**  
Lea Grmaca

**PG Biberstufenbroschüre**  
vakant

**Betreuungskommission (BKom)**  
Claudia Jucker / Schlingel & Dominique Schneider / Pinky

**Kommission für externe Kontakte (KoExKo)**  
Jonas Grossniklaus / Petrax

**IT-Kommission (ITKom)**  
Jérôme Kettela / Merlin

**PG Persönlicher Fortschritt Piostufe**  
Claudia Wyss / Swiftly

**Kommission für Ehrenamtliche (KfE)**  
Ursina El Sammra / Dum-bei

**PG Beziehungen PS Calancatal - PBS**  
vakant (a.i. Chiara Cantoreggi / Awaki)

**PG Beziehungen PS Calancatal - PBS**  
vakant (a.i. Chiara Cantoreggi / Awaki)

**PG Hilfsmittel Roverstufe**  
vakant

**PG Strategie PTA-Angebot**  
vakant

**Kommission für Internationales (Kolnt)**  
Kathrin Strunk / Emiko

**PG Serbien**  
Ines Wenger / Charis

**PG Georgien**  
Markus Masek / Snake

Legende:  = ehrenamtlich  oder \* = angestellt (Mitarbeitende der Geschäftsstelle oder Bundesebene)

= Spezialfunktionen